

しきのもり

3月号

キッズクラブ通信

発行元 四季の森小学校放課後キッズクラブ

発行日 令和 4年 2月 18日 Vol.36

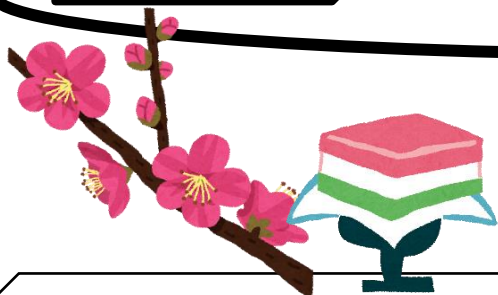

今月の最終一斉下校時間

区分1 16時00分

区分2 16時30分

3月の活動予定

月	火	水	木	金	土
	1 区分1(全学年) 下校~16:00	2 区分1(全学年) 下校~16:00	3 区分1(全学年) 下校~16:00	4 区分1(全学年) 下校~16:00	5 区分1利用不可
7 区分1(全学年) 下校~16:00	8 区分1(全学年) 下校~16:00	9 区分1(全学年) 下校~16:00	10 区分1(全学年) 下校~16:00	11 区分1(全学年) 下校~16:00	12 区分1利用不可
14 今年度最後の イベント ビンゴ大会 イベントの終了時間 16:30です。 区分1も無料です	15 区分1(全学年) 下校~16:00	16 区分1(全学年) 下校~16:00	17 区分1利用不可	18 卒業証書授与式 8:30~開所いたします 区分1利用不可	19 区分1利用不可
21 キッズクラブ お休み	22 区分1利用不可	23 区分1利用不可	24 区分1利用不可	25 区分1利用不可	26 区分1利用不可
28 区分1(全学年) 午前9:00~10:30 午後14:30~16:00 どちらかで利用可能	29 区分1(全学年) 午前9:00~10:30 午後14:30~16:00 どちらかで利用可能	30 区分1(全学年) 午前9:00~10:30 午後14:30~16:00 どちらかで利用可能	31 区分1(全学年) 午前9:00~10:30 午後14:30~16:00 どちらかで利用可能		

※ 学校の時程変更や新型コロナウイルス感染症の状況により

変更する場合がございます。 ご了承ください。

3月のイベント

キッズクラブ 3周年記念

ビンゴ大会

今年度最後のイベント!!

是非 16:30まで
参加してね

日にち:3月14日(月)

時 間:下校後~16:30 ※ 場所:キッズルーム

※イベントの特例により16:30まで

区分1の児童も無料で参加できます。

3月のお知らせ

17日~25日 給食なし 区分2のみ利用可能 (お弁当が必要です)

区分1でご利用の場合スポット利用をお申込みください。

18日(金) 卒業証書授与式 区分2のみ利用可能 (お弁当が必要です)

区分1でご利用の場合スポット利用をお申込みください。

21日(月) キッズクラブお休み

28日~31日 学年末休業期間中 区分1の児童の利用は
午前*9:00~10:30、午後*14:30~16:00 どちらかとなります。

キッズクラブからのお知らせ

日頃よりキッズクラブの活動にご理解、ご協力いただきありがとうございます。
令和4年度のキッズクラブ入会のしおり、利用申込書などを同封しております。
来年度から変更になる事があります、しおりで確認いただきお申込ください。

申込時のお願い

☆ 4月からのご利用をスムーズにするため、申し込みはお早めをお願いいたします。
(4月1日からご利用の場合は、3月18日までにお申し込みください。)

☆ 申込時に保険加入料をお預かりする為、必ず保護者様が直接キッズクラブまで
申込書などの書類、保険加入料(800円)をお持ちくださるようお願いいたします。

不明な点やご相談等ございましたら
直接キッズクラブまでお問い合わせください。

四季の森小学校放課後キッズクラブ
TEL/FAX 045-951-7564
(担当 北村・入澤)